

ひょうたん池から眺める日の出

写真提供:(有)たけかわ企画



清流の国ぎふ 中津川市



地歌舞伎のまち



2027年
リニア中央新幹線

リニアの停まるまち

中津川商工会議所 PUBLIC RELATION

月
刊

広報

CONTENTS

vol.459 2021年2月号

- | | |
|--|--------------------------------|
| 日商議員総会オンラインで開催・・・・・・・・・・ 2 | 認定支援機関コーナー（各種施策・相談日等）・・・・・・ 6 |
| 当所の取組を日商の委員会で発表・・・・・・・・ 2 | 日商簿記検定がネットでも受験が可能に！・・・・・・ 7 |
| 商工会議所窓口相談は事前予約をお願いします・・ 3 | ふれあい共済配当金のお知らせ・・・・・・・・・・ 7 |
| 税務署確定申告相談には「入場整理券」が必要です・ 3 | 「中津川市プレミアム付商品券」換金期限迫る・・・・・・ 8 |
| 国等から支給された給付金などの確定申告について・ 4 | 「中津川市スーパープレミアム付商品券」取扱加盟店募集・・ 8 |
| 当所作成チラシ中津川味自慢
「食の饗宴」掲載事業所の声・・・・・・・・・・ 5 | |
| 売上の減少した中小事業者に対する支援・・・・・・・・ 5 | |

日本政策金融公庫の 金利情報 (1月25日現在)

- 普通貸付 1.26%~1.65%
(新型コロナウイルス感染症特別貸付▲0.9%)
- マル経融資1.21%
(中津川市より12回分の利子補給あり)

●税理士会税務相談
2/3・10(水) 10:00~16:00

●弁護士による無料法律相談 ※前日までに要予約
2/16(火) 13:00~16:00

●特許・商標などの無料相談 ※前日正午までに要予約
2/18(木) 13:00~16:00

ご予約はこちら▶▶▶



あなたの身近なパートナー!
中津川商工会議所

〒508-0045 岐阜県中津川市かやの木町1-20
TEL (0573) 65-2154 FAX (0573) 65-2157
http://www.cci.nakatsugawa.gifu.jp/
E-mail : info@cci.nakatsugawa.gifu.jp



日商議員総会 オンラインで開催

日本商工会議所は1月21日、第702回常議員会・第284回議員総会をオンラインにより開催し、全国から常議員・議員商工会議所の会頭らが参加、当所からも杉本潤会頭が参加した。

冒頭のあいさつで日商の三村明夫会頭は、「中小企業の活力強化・地域の活性化を活動の二本柱として引き続き

コロナ禍への対応支援に力を入れていきたい。更に業態転換やeコマースなどに積極的に取り組む意欲のある経営者への支援、デジタル化による生産性向上、第三者を含めた事業継承、パートナーシップ構築宣言企業の拡大とも通じた取引の適正化、大都市集中へのリスクも踏まえた地方への人口分散、地方創生等に全力で取り組んで参りたい。」などと述べた。

●以下に議事の概要を掲載します。

①「厚生労働省との意見交換会」結果概要について

コロナ禍における課題への対応について、中小企業の働き方改革の推進、最低賃金の引上げ、多様な人材の活躍推進等の雇用・労働政策全般について幅広く意見交換。

②「小泉環境大臣との意見交換会」結果概要について

2050年カーボンニュートラルに向けた日商の基本的考え、商工会議所環境アクションプランと、その策定状況などについての説明と意見交換。

③新型コロナウイルス感染症の動向と重要政策課題について

新型コロナウイルス感染症に関する動向と、重要政策を巡る今後の日程、政策課題の動向などについて説明報告を受けました。

当所の取組を日商の 地域活性化合同委員会で 発表

昨年の12月22日に日本商工会議所より配信された「第7回観光・第9回地域活性化合同委員会(オンライン)」にて、11月に開催した当所と熊野商工会議所との連携事業について熊野商工会議所の尾中専務理事と当所の成瀬専務理事で発表をしました。

これはコロナ禍での誘客・地域事業者支援という視点で、事業を行ったことから日本商工会議所よりオンライン委員会での発表依頼がありおこなったものです。

本事業は中津川商工会議所、熊野商工会議所両所の会議所ネットワークを活かし、地域の特産品をそれぞれの販売施設で相互販売するもので、昨年の11月20日～25日までスマイル駒場店にて熊野市の特産品を販売。熊野市では中津川市の特産品の和菓子を販売し、双方とも想定の2倍の売上となりました。

これらの取り組みはコロナ禍で各商工会議所が事業推進に苦戦する中の事例として全国の商工会議所や連合会の皆様にご視聴いただきました。

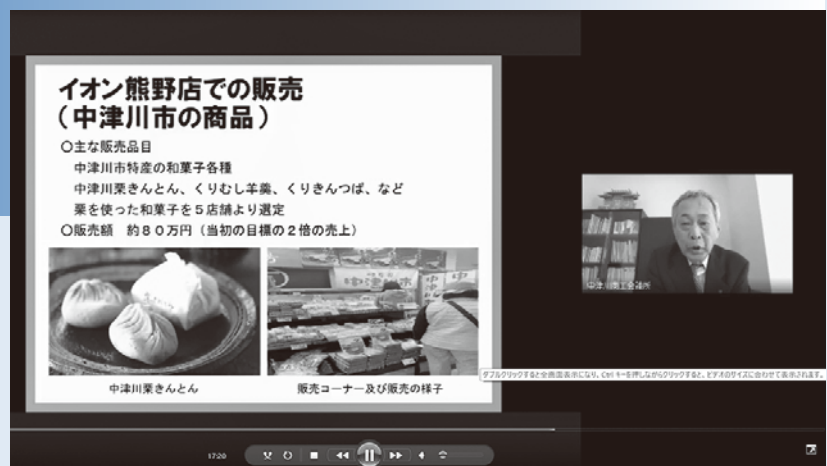

会議所窓口で相談にみえる方へ

商工会議所窓口での相談は、事前予約を!!



所得税・消費税の
確定申告、納税はお早めに!!

新型コロナウイルス感染症拡大に伴い、商工会議所窓口での相談業務は「事前予約をされた方のみ対応」させていただきます。ご理解とご協力をお願い申し上げます。

- “密”を防ぐため、必ず事前にお電話でご予約のうえ、お越しください。
TEL.0573-65-2154
- 37.0度以上の発熱のある方、体調の悪い方は来所を控えてください。
※事務所窓口を設置した体温計で発熱を感知した場合はお帰りいただくこともあります。
- 手指を消毒してから入室してください。
事務所入り口に、アルコール消毒液を設置しています。
- マスクを必ず着用してください。

中津川税務署の申告会場に来場される方へ

令和2年分 確定申告会場の入場には
「入場整理券」が必要です

確定申告会場：中津川商工会議所ホール

会場内の混雑緩和のため、確定申告会場への入場には、「入場整理券」が必要です。(1人につき1枚必要)
入場整理券の配付方法は次の2通りです。

確定申告会場で
当日配付

8:45～

入場整理券の配付状況に応じて、後日の来場をお願いする場合がありますので、ご了承ください。配付状況は国税庁HPから確認できます。

又は

オンラインで
事前発行

(10日前の予約から可能)

国税庁LINE公式アカウントを友だち追加してください。



友だち追加は
こちらから!

個人事業主の方へ

新型コロナウイルス感染症等の影響に関連した国等から支給された給付金・助成金・補助金などの**確定申告**について

新型コロナウイルス感染症で影響を受けられた皆様に心よりお見舞い申し上げます。令和2年以内に受給された各種給付金・助成金・補助金については、それぞれの制度で課税・非課税が異なりますので、適切に確定申告されますようご案内申し上げます。

課税となるもの	事業所得等に区分されるもの……事業に関連して支給される助成金 一時所得に区分されるもの ……事業に関連しない助成金で臨時的に支給されるもの 雑所得に区分されるもの ……上記に該当しない助成金
非課税となるもの	助成金の支給の根拠となる法令等の規定により、非課税所得とされるもの ●学資として支給される金品(所得税法9条1項15号) ●心身又は資産に加えられた損害について支給見舞金(所得税法9条1項17号)

※消費税は、不課税(対象外)となります。

■主な給付金・助成金・補助金

課税対象となる助成金等のうち★印のものは支給決定時が収入計上時期となります。又、それ以外のものは経費発生時との選択となります。

名称	内容	課税
持続化給付金 (国)★	感染拡大により、売上減少の影響を受けた事業者に対して、給付された制度 最大…個人事業主等100万円、法人企業200万円	課税
家賃支援給付金 (国)	感染拡大により、売上減少の影響を受けた事業者に対して、地代・家賃の負担を軽減するために給付された制度	課税
雇用調整助成金・緊急雇用安定助成金(国)	感染拡大により、事業活動の縮小を余儀なくされた場合に、従業員の雇用維持を図るために、休業手当などを助成する制度	課税
感染症拡大防止協力金 (県・国)★	岐阜県から一定期間に渡り休業や営業時間の短縮等を要請され協力した事業主に対して支給された制度	課税
小規模事業者維持化補助金(県・国)	小規模事業者が経営計画書に基づき、地道な販路開拓やコロナ対策の取組に対して補助される制度	課税
中津川市	中津川市新型コロナウイルス感染症対応事業者応援補助金、 新型コロナウイルス感染症拡大防止対策補助金など	課税
特別定額給付金(国)	国民1人あたり10万円を支給された給付金制度	非課税
子育て世帯への臨時特別給付金(国)	臨時特別の給付金(一時金)として、児童手当受給世帯に対し、対象児童1人につき1万円を支給された給付金制度	非課税
休業支援金・給付金 (国)	感染拡大により、休業させられた中小企業の労働者のうち、休業中の賃金を受けることができなかった方本人に対して支給された制度	非課税

その他、国や地方公共団体からの助成金については、個別の助成金の事実関係によって、課税関係が異なりますので、その助成金等の支給元である国や地方公共団体の窓口にご確認ください。



■個人事業主の経理処理について

【例】特別定額給付金10万円が、普通預金口座に入金された

(借方科目)	(借方金額)	(貸方科目)	(貸方金額)	(摘要)
普通預金	100,000円	事業主借	100,000円	定額給付金

【例】持続化給付金として100万円が、普通預金口座に入金された

(借方科目)	(借方金額)	(貸方科目)	(貸方金額)	(摘要)
普通預金	1,000,000円	雑収入	1,000,000円	持続化給付金

受け取った補助金にも課税するため、圧縮記帳という方法で課税を抑える方法もあります。詳しくは、支援課へお問い合わせください。
※経理処理・申告方法につきましては、補助金・助成金の名称をお伝えの上お問い合わせください。



**中津川商工会議所会員応援特別企画として
年末に“中津川味自慢「食の饗宴」”の
チラシを作成
掲載店舗からの声を
聞かせていただきました!**

掲載された店舗の声

- いつもの年末より忙しかった
- オードブルの注文が増えた
- オードブルなど通常メニューでないものを掲載して好評だった
- 年末だけでなく、最近も注文があった
- 通常メニューの注文もあった
- いつもの年末年始より、お客さんが増えた



そばや幸

いつもの年末より
年越しそばを
買いに来るお客さんが
増えました

以上の様な嬉しい声がたくさん聞かれました。
今回のチラシでこのお店にこんなメニューがあるなど
新しい発見もあったと思います。
これからもこのチラシや前回のチラシを保存版として
活用していただき、中津川市内のお店を利用してください。



こうじキッチン こぎちゃん

オードブルの注文を
20件以上頂きました

売上の減少した中小事業者に対する支援(一時金)

対象	緊急事態宣言に伴う飲食店の時短営業や不要不急の外出・移動の自粛により影響を受け、売上が減少した中堅・中小事業者
要件	緊急事態宣言の再発令に伴い ①緊急事態宣言発令地域等の飲食店と直接・間接の取引があること (農業者・漁業者、飲食料品・割り箸・おしぼりなど飲食業に提供される財・サービスの供給者を想定) または、 ②緊急事態宣言発令地域等における不要不急の外出・移動の自粛による直接的な影響を受けたこと (旅館、土産物屋、観光施設、タクシー事業者等の人流減少の影響を受けた者想定) により、本年1月または2月の売上高が対前年比▲50%以上減少していること
支給額	法人は40万円以内 個人事業者等は20万円以内 ※算出方法:前年1月及び2月の事業収入-(前年同月比▲50%以上の月の事業収入×2)
申請方法 (調整中)	前年の確定申告、対象月の売上台帳の写し 宣誓書(緊急事態宣言等によりどのような影響を受けたかを選択肢から選んで自己申告) なお、一次取引先の納品書、顧客の居住地を示す宿帳、顧客名簿、入込観光客の統計等の保存を義務付け。

※ここに掲載の情報は1/25現在のものを元にしておりますので、今後の発表されるものにご注意ください。

認定支援機関コーナー 詳しくは支援課 (TEL.65-2154) まで

●総額表示にご注意とご準備を (令和3年4月より) ●

●表示例

- ・10,000円(税込11,000円)
- ・11,000円
- ・11,000円(税込)
- ・11,000円(税抜価格10,000円)
- ・11,000円(うち消費税額等1,000円)
- ・11,000円(税抜価格10,000円、消費税額等1,000円)



今年4月より消費税を本体価格に含めた「総額表示」が義務付けられます。大手企業の調査では、半数以上の企業が「本体価格と税込み価格を併記(10,000円(税込み11,000円))」を利用すると回答しています。

税込み価格だけの表示の場合は割高感を与える可能性も否めず、どちらの表記を利用するか難しい選択となります。

衣料品や本・雑誌など値札や価格が予め印字されている商品は、POPなど店頭販促などで対応も可能となります。

また、税抜き価格と税込み価格の「価格読み替え表」を店内に掲示するとう対応策もありますので、お早目の対応をお願いいたします。

36協定届の様式が新しくなります (令和3年4月より)

そのままする36協定作成ならこちら



労働基準法では、労働時間は原則として、1日8時間以内・1週40時間以内(特例措置対象は44時間)とされています。

これを「法定労働時間」といいます。

法定労働時間を超えて労働者に時間外労働(残業)をさせる場合には、①労働基準法第36条に基づく労使協定(36協定)の締結②所轄労働基準監督署長への届出が必要です。

今回届け出様式の変更がありましたので、新しく届出する場合などはご注意ください。

主な変更点

① 労使の押印・自筆署名の廃止

② 協定当事者に関するチェックボックスの新設

36協定は就業規則と異なり、従業員数の多寡に関わらず届け出が必要ですが、昨年4月からは中小企業でも36協定で定める時間外労働に罰則付きの上限が設けられています。

今回の届け出様式の変更は1年変形や1カ月変形の様式についても適用されます。3月31日までの届け出でも新様式を使用することもできます。



経営に役立つ無料のWEBセミナー

12月の利用実績は以下のタイトルの視聴に人気が集まりました。利用IDは55件。タイトル数は58本。合計146回の視聴がありました。

- 【1位】これだけは知っておきたいビジネスマナー
- 【2位】「佰食屋」の働き方革命
- 【同2位】困難でも折れない心を持つための7つの思考
- 【4位】成約率を10倍にする!究極の名刺交換術

●本サービスは当所ホームページよりご視聴が可能です。パスワード等はお問合せ下さい。

iPhone、iPadでも視聴できるようになりました

中津川市中小企業支援センター相談日

● 定例無料相談会 午前9:00~12:00/午後13:00~16:00
※事前にご予約をお願いします。

相談内容	2月	3月	担当者
人事労務 (前日までに)	10日 (午前) 18日 (午前)	11日 (午前) 25日 (午前)	吉村庸輔 特定社会保険労務士 中小企業診断士
事業承継・ 資金繰り・ 補助金申請	随時	随時	水野輝彦 中小企業診断士
	随時	随時	森 電也 中小企業診断士
販路拡大 (前週末までに)	18日 (午後)	18日 (午後)	戸谷 忍 中小企業診断士
各種デザイン (前週末までに)	9日 (午後)	9日 (午後)	船橋あつこ 店舗アドバイザー
ホームページ SNS	10日 (午前・午後) 17日 (午前・午後)	10日 (午前・午後) 17日 (午前・午後)	馬場研二 ITアドバイザー
法律相談 (前日までに)	16日 (午後)	16日 (午後)	山本 亮 弁護士

今年の確定申告は昨年より大幅に改正されています!!

ご相談は商工会議所へ

ネットでも受験が可能に!!

日商簿記検定試験(2級・3級)ネット試験の受付も開始されました

日商簿記検定試験につきましては、新型コロナウイルス禍による試験会場確保が困難な状況も考慮し、従来の年3回の統一試験日での実施に加え、随時試験実施可能な「ネット試験方式」が導入されました。

	ネット試験	筆記試験
試験時間	2級 90分 3級 60分	1級 前半90分 後半90分 2級 90分 3級 60分 (2級・3級は令和3年6月の試験よりネット試験時間に統一されます)
試験日	随時受付、申込日より3日目以降 (例:10日申込の場合13日以降)の予約が可能	6月・11月・2月 1級は6月・11月に受験可能です。
申込方法	インターネット申込みのみ	会議所窓口または、 会議所HPよりインターネット申込
受験料	2級:4,720円(税込) 3級:2,850円(税込) ※事務手数料550円(税込)が別途発生します。 1級のネット試験は現在予定されておりません。	1級:7,850円(税込) 2級:4,720円(税込) 3級:2,850円(税込) ※ネット申込の場合別途660円手数料が発生します。
お問合せ先	試験の申込方法や当日についてのお問合せ 受験サポートセンター TEL.03-5209-0553 (9:30~17:30※年末年始を除く)	中津川商工会議所 TEL.0573-65-2154 平日8:30~17:00
近隣受験可能会場	岐阜県(岐阜市) ・キュリオステーション田神テストセンター 愛知県(名古屋市中区) ・エアリアルビュー名駅テストセンター ・名古屋栄テストセンター ・名古屋国際センタービルテストセンター	中津川商工会議所



申込HP QRコード

各テストセンター会場の試験スケジュールはこちらのQRコードより空席確認をすることが可能です。

「ふれあい共済」契約者配当金のご案内

当所では会員事業所の福利厚生充実のため、月額1口800円の「ふれあい共済」(生命共済)の加入を勧め、多くの会員の皆様にご加入いただいております。

この度、下記保険期間の契約者配当金が決定し、ご指定の口座へお振込みをさせていただきますのでお知らせ致します。

《振込み予定日》令和3年2月25日(木)

《保険期間》令和元年12月1日~令和2年11月30日

1.配当金

1口につき年間1,100円になります。
(振込手数料110円を差引いて振込み)

2.共済給付金の支払い状況

死亡保険金	8件	4,500,000円
災害保険金	0件	0円
障害給付金	0件	0円
高度障害保険金	1件	1,000,000円
入院給付金	6件	1,900,00円
ガン入院一時金	10件	240,000円
ガン先進医療一時金	0件	0円
6大生活習慣病入院一時金	7件	80,000円
見舞金	58件	549,000円
祝金	30件	300,000円
弔慰金	24件	120,000円

●お問合せは、商工会議所共済係まで TEL.65-2154

災害保障特約付福祉団体定期保険+商工会議所独自の給付制度

“ふれあい共済”

会員の役員・事業主・従業員が加入でき、現在、多くの皆さんにご加入いただいております。まだご加入でない方は是非お申込み下さい。

～業務上・業務外を問わず24時間保障～

給付内容	口数	1口
死亡・高度障害	不慮の事故による死亡・高度障害	250万円
	病気による死亡・高度障害	50万円
入院	不慮の事故により1日以上入院された時	1日につき 2,000円
見舞金	事故通院	加入者の不慮の事故による通院 5,000円
	病気入院	加入者の病気による入院 5,000円~40,000円
	結婚祝金	加入者の結婚 一律10,000円
祝金	出産祝金	加入者又は配偶者の出産 一律10,000円
	死亡弔慰金	加入者と同居の一親等以内の親族が死亡された場合 一律5,000円

- *保険期間は1年で自動更新、役員・従業員の福利厚生制度にご活用いただけます。
- *1年ごとに収支計算をおこなって剰余金が生じた場合には、配当金としてお返しいたします。
- *医師による診査は不要です。(告知のみでお申込みいただけます。)
- *記載の内容は「ふれあい共済」制度の一部を記載したものです。
- ご加入にあたってはパンフレット、重要事項説明書(契約概要・注意喚起情報)を必ずご覧ください。

お問合せは、中津川商工会議所 共済係まで (TEL.65-2154)
団体定期保険引受保険会社:アクサ生命保険株式会社

迫る!

換金期限は **令和3年2月26日(金)まで**

中津川市プレミアム付商品券

(使用期限 1月31日までのもの)



■加盟店の皆様

期限後は換金できなくなりますので、まだ換金を済ませていない商品券がないか確認し確実に換金してください。

☆☆ 中津川市スーパープレミアム付商品券 ☆☆

取扱加盟店 随時募集中

取扱加盟店の受付は1月29日(金)で一旦締切りをしましたが、随時募集は行っておりますので、当所までご連絡ください。ただし、1月30日(土)以降に加盟店登録をする場合は、商品券購入者へお渡しする「取扱加盟店一覧」には店舗名が掲載されませんが、最新の取扱加盟店の情報は中津川市のホームページに掲載されます。

[10,000円分の商品券を5,000円で販売]

発行数 約77,500冊

使用期間 令和3年3月1日(日)～令和3年8月31日(火)



- 申込方法 加入申込書に必要事項を記入し下記の申込先へ提出
- 申込先 中津川商工会議所会員の方 中津川商工会議所
中津川北商工会会員の方 中津川北商工会
それ以外の方 (株)まちなカラボ
- 申込資格 中津川市内で営業する事業者(法人、個人を問いません)
- 取扱加盟店とは 消費者が商品券で支払いができる店舗等の事業者のこと

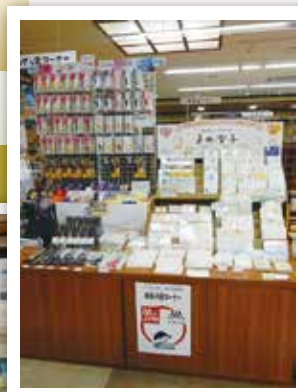

ご存じ
ですか?

「岐阜の匠コーナー」 ～リニア開業を見据えた 広域連携事業～

リニア岐阜県駅は、中津川市だけでなく県内各地へのアクセスや観光PRなど「岐阜県の玄関口」としての役割が大いに期待されます。その一環として、昨年4月より県を代表する特産品「関の刃物」として包丁や爪切り・はさみなど、「美濃和紙」としてレターセットや御朱印帳などを並べた展示販売コーナーを駅前のにぎわい特産館に開設しています。岐阜の本物を知ってもらう取り組みとして、今後も県内の名産品を一つでも多く発信していきます。ぜひお立ち寄り下さい。