



中津川商工会議所
PUBLIC RELATION
月刊 広報



CONTENTS

vol.498 2024年5月号

- 新入社員研修会開催報告 2
- 新規学卒市内就職者激励会開催報告 2
- リニアを活かした地域活性化協議会
岐阜県駅他建設工事現場視察会を開催 3
- 中小企業支援センター コーディネーター紹介 4
- 会員事業所紹介(天禄・Cafe&Bar Hug / 爪工房) ... 5
- 認定支援機関コーナー(各種施策・相談日等) 6
- 会費納入のお願い 7
- 新入社員紹介 7
- 六斎市にお出かけください 8

**補助金やセミナー情報などを
メールマガジンで配信中!**

右記QRコードより登録可能▶

**日本政策金融公庫の
金利情報**

(令和6年4月25日現在)

- 普通貸付 2.15%~3.25%
(新型コロナウイルス感染症特別貸付▲0.5%)
- マル経融資 1.25%
(中津川市より12回分の利子補給あり)

**岐阜県商工労働部
LINE公式アカウント**

このLINE公式アカウントでは、事業者の皆さんに対する支援策や、補助金情報を発信します。

- **税理士会税務相談**
5/15(水) 10:00~16:00
 - **弁護士による無料法律相談** ※前日までに要予約
5/21(火) 13:00~16:00
 - **特許・商標などの無料相談** ※前日正午までに要予約
5/9(木) 13:00~16:00
- ご予約はこちら▶▶



あなたの身近なパートナー!
中津川商工会議所

〒508-0045 岐阜県中津川市かやの木町1-20
TEL (0573) 65-2154 FAX (0573) 65-2157
https://cci.nakatsugawa.gifu.jp
E-mail : info@cci.nakatsugawa.gifu.jp



「日も早い戦力を目指して！新入社員研修会を開催」

当所では、会員事業所の新入社員等を対象とした基礎研修とビジネスマナー研修を4月15日(月)、16日(火)に開催し、延べ71名の新社会人にご参加いただきました。

基礎研修では、一人ひとりの人間力を高め業績に直結する人材を育成するという基本方針のもと、プロ意識について講師の実体験を交えた講義をはじめ、問題解決訓練などグループワークを交えて学びました。

ビジネスマナー研修では、好感の持たれる良い人間関係作り、報告・連絡相談の活用方法、電話応対、名刺交換などについて、ビジネス実務の基礎をロールプレイング形式で学びました。

《受講者の声を一部ご紹介します》
○見て・聴いて・行動や言葉に表しコミュニケーションをとる事が大切だ



西澤講師



基礎研修会の様子

○これまで学生気分が曖昧にやっていたことをしっかりやらなければならぬと気が引き締まる思いだった。実際に自分で考えてグループワークに参加することで心に残ったことが多く今後に生かしていきたい。
○セミナーに参加し自分の弱い部分を見つけ、正しい使い方や感じ方を学ぶ事ができた。名刺交換練習や言葉遣いではできていると思っていたことがまだ自分には足りていなかった為、学んだことを意識して活かしていきたい。



松山講師



ビジネスマナー研修会:電話応対練習の様子

と分かった。これからの社会生活で、挨拶や返事などは常に先手で実行していこうと思った。挨拶は自分が成長するため出来る一番簡単な方法だと知り、これからもしっかり挨拶をしていこうと改めて思った。

市内に就職された新社会人を激励
中津川市新規学卒
就職者激励会を開催



杉本 潤会頭

去る4月17日(水)、当所ホールに於いて、この春各学校を卒業し市内の事業所に就職された方を激励する「中津川市新規学卒就職者激励会」(当所共催)が開催された。

今回対象となったのは、54事業所の195人(大卒46人、短大卒11人、専修卒3名、高校卒135人)で約5割の109人が市内出身者だった。

式典にあたり、当所杉本潤会頭は、「社会人で最も大切な事は責任と自覚。責任と自覚を持つことにより信頼関係が生まれ、その中で社会が成り



激励会の様子

立っている。信頼関係を創り上げしっかりとした社会人となつてほしい。」などと激励の言葉を述べた。

先輩からの励ましの言葉として、昨年(株)吉川工務店に就職した西松 優貴さんより「自分の仕事に誇りを持ち、積極的に職場に溶け込むよう努力してほしい。楽しい事、苦しい事、色々な事が待ち受けているが、ひとつひとつ乗り越えて頑張ってください。」と述べた。

また、新社会人を代表して(株)ダイドー電子に就職した二村 香奈子さんが「社会人1年生の私には全てが全く未知の世界で学生時代とは違う世界だと改めて感じている。組織の中では自分の少しの失敗が大きな問題になりかねない。社会人として自分にどれだけの責任があるか。また、失敗を恐れて何もできない人間ではいけない。失敗をして怒られての繰り返しで一人前になるものだと教わった。今いかにたくさんの人に支えられてきたのかを実感し感謝している。これから幾度かくじけたり、思い悩んだ時には友人・恩師・組織の仲間・両親にアドバイスをいただき乗り越えていきたい。そして激励会に参加した仲間と共に立派な社会人になることを誓います。」などとお礼の言葉を述べた。



二村 香奈子さん

リニア岐阜県駅・中部総合車両基地建設工事現場を視察
リニア中央新幹線を活かした地域活性化協議会



中部総合車両基地建設工事現場

去る4月11日(木)、リニア中央新幹線を活かした地域活性化協議会(会長・当所杉本潤会頭)による、リニア「岐阜県駅」と「中部総合車両基地」等の建設工事現場視察会が開催されました。

本協議会は、岐阜・愛知・長野県の42商工会議所・商工会で組織され、リニアの早期建設と岐阜県駅設置促進並びに、岐阜県駅を活用し地域産業の活性化に資することを目的に活動しています。過去4年程はコロナの影響もあり殆ど活動ができませんでしたが、今回久しぶりの事業となりました。



中部総合車両基地建設工事現場で説明を受ける様子

当日は、商工会議所・商工会関係者31名が参加し、東海旅客鉄道様のご協力をいただき、各建設現場の視察と概要説明を受けました。
まず、「中部総合車両基地」の建設工事現場を一望できる場所から視察。造成面積は約50haにおよび、造成高約39.4mとするための盛土、切土の工事内容などについて説明を受けました。
続いて、「岐阜県駅」の建設工事現場では、駅東部の工事エリアから建設中の橋脚を間近に見ながら視察。岐阜県駅の全体概要や工事概要などの説明を受けました。

「リニア早期開業に向けて」



リニア活用推進委員会
委員長 桂川 邦俊

日頃は、中津川商工会議所リニア活用推進委員会の活動にご理解、ご協力を頂きありがとうございます。

さて、今回静岡県知事の辞職を受け、リニア開業に向けて新しいステージに入ってきたのではと各方面での報道がされていますが、新しい知事により即、リニア問題が解決し静岡県工区の工事が始まるとは思いません。スムーズにいても10年かかるとの専門家の見解も聞きます。

しかしながら、先日山梨県駅完成予定を2031年との報道があるなど、おぼろげながら開業への道と開業予定が見えてきたのは確かです。

昨年、北陸新幹線開業前の敦賀駅・越前たけふ駅の視察に行ってきました。

敦賀駅は、リニア岐阜県駅の計画の高さより高い最高37mの駅で様々な地元産の資材を使い、壁面の絵画など素晴らしい建物でした。また越前たけふ駅は、道の駅と併用でき、この駅を使う人の利便性をよく考えて創られたと感じました。

私たち委員会もこのような人の集まる賑やかで魅力ある駅の計画をして頂くように提言していきたいと考えております。そして、今年が新たな展開となる重要なポイントの年だと思いますので、官民一体となって進めて行くように働きかけていく所存です。



岐阜県駅建設工事現場

その後、坂本地区で行われている「濃飛横断自動車道」の建設工事現場を視察しました。



岐阜県駅建設工事現場で説明を受ける様子

開業時期の遅れが公表されたものの、急ピッチで進むリニア関連建設工事現場の状況を間近で視察することができ、大変有意義な機会となりました。

新しいチャレンジ
をしたい

売上をアップ
させたい

補助金・助成金
を活用したい

その悩み支援センターが解決します!

中津川市中小企業支援センター

当センターは創業及び市内中小企業者の様々な経営課題解決に向けて、
専門家による個別相談を毎月定期的に行っております。
相談は予約制となっております。お気軽にお電話下さい。

相談
無料



コーディネーター紹介

- ①得意分野 ②略歴 ③コーディネーターからのメッセージ

【WEBデザイン・SNS】

ホームページ、SNSの活用等 | IT全般
費用をかせずに自社・店舗のホームページを作る・見直したい。
Google ビジネスプロフィールを活用した周知・売上
拡大の相談をしたいなど。



ITアドバイザー
馬場 研二氏
(第2水曜日)

- ①オンラインショップもホームページも無料で作れます。SNSを活用して宣伝・集客をしましょう。その他ウェブに関する事やパソコンのご相談等。
- ②ソフトウェア会社を経て、多治見でweb作成を開始。大学や専門学校での講師経験を活かして分かりやすい講習を心がけています。
- ③お金をかけず且つ簡単に自社サイトを構築し「お問合せ・予約・来店があった」と手ごたえがあったと聞くのが一番うれしいです。

【人事労務】

就業規則、雇用、社会保険等 人事労務全般
雇用に関する助成金の相談をしたい。従業員の人事評価制度について相談したい。
社会保険や労働保険についての制度や手続きについて聞きたいなど。



中小企業診断士・
特定社会保険労務士
吉村 庸輔氏
(第4木曜日)

- ①組織と人の諸問題について、解決の糸口をみつけ、支援します。
- ②労働省で法律の策定から運用までのプロセスを学び、企業の組織運営や労務管理支援で20年の実績。行政・企業・従業員の役割と責任を理解してアドバイスします。
- ③行政指導の対応に苦慮される企業の相談に、事業主、社員相互が納得できる解決策を提案できたこと。

中津川市中小企業支援センター相談日

● 定例無料相談会 午前9:00~12:00/午後1:00~4:00 ※要事前予約

相談内容	5月	6月	担当者
人事労務 (前日までに)	31日 (午前)	27日 (午前)	吉村庸輔 特定社会保険労務士 中小企業診断士
	14日 (午前)	11日 (午前)	垣内幸二 社会保険労務士
事業承継・ 資金繰り・ 補助金申請	随時	随時	水野輝彦 中小企業診断士
	随時	随時	森 竜也 中小企業診断士
販路拡大 (前週末までに)	16日 (午後)	20日 (午後)	戸谷 忍 中小企業診断士
各種デザイン (前週末までに)	随時	随時	船橋あつこ 店舗アドバイザー
ホームページ SNS	8日 (午前・午後)	12日 (午前・午後)	馬場研二 ITアドバイザー
法律相談 (前日までに)	21日 (午後)	18日 (午後)	山本 亮 弁護士



社会保険労務士
垣内 幸二氏
(第2火曜日)

- ①社会保険・労働保険に関する手続全般、働き方改革に伴う就業規則の整備・見直しなど。
- ②ぎふ働き方改革推進支援センターの専門家として、セミナー講師や個別相談業務などの活動。地元の労働基準監督署にて労災保険業務や労働相談業務などに携わる。
- ③多様化する働き方、目まぐるしく変わる制度改正により相談の内容も多岐に渡ります。「相談してよかった」という声を聞けると嬉しく思います。小さな不安や悩みでも遠慮なくご相談ください。

会員事業所紹介

焼肉酒房 天禄

焼肉酒房 天禄(てんろく)
【代表者】原 紫帆
【TEL】0573-65-3773
【住所】中津川市太田町2-3-26 2F
【営業時間】17時~22時(ラストオーダー:フード21時、ドリンク21時半)
【定休日】木曜日

Cafe&Bar Hug(カフェアンドバー ハグ)
【営業時間】ランチタイム 11時~14時
 カフェタイム 14時~16時
 BARタイム 20時~26時
【定休日】木曜日

【焼肉酒房 天禄(てんろく)】

2018年9月オープン、今年9月で6年目になるお店です。駅からすぐ、市営駐車場の階段を降りて横の階段を登った2階にあります。

今は閉店した「山王苑」のタレを受け継いでおり、馴染みの方は懐かしく感じていただけると思います。席数は最大34人、飲み放題2時間2,500円でおまかせのコースも3,500円からご用意しています。団体での宴会からファミリー層まで、皆様に美味しく楽しい時間を過ごしていただけます。

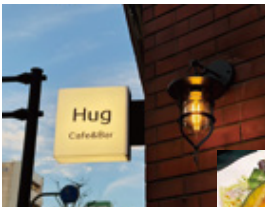

【Cafe&Bar Hug(カフェアンドバー ハグ)】

今年2月に駅前角地にオープンした天禄の姉妹店です。ランチタイムはAll1,000円で天禄の牛すじを使ったカレーやガパオライス・タコライス・ロコモコ等をご用意しています。各種フード、ドリンクのテイクアウトや昼呑みも可能です。20時からのBARタイムは、お酒はもちろんランチメニュー、スイーツメニューもご注文頂けます。

一杯軽く呑みたい時、みんなでワイワイカラオケしたい時、飲み終わりの締め、女性も入りやすい雰囲気なので女子会にも是非ご利用ください。

天禄をご利用された方皆様にBARタイム500円オフのクーポンをお配りしています。ご予約される場合は天禄にお電話で、「Hugの予約」とお伝え下さい。皆様のご来店お待ちしております。

爪工房/ 足工房

【代表者】中田 さおり
【TEL】090-8554-6840
【住所】中津川市駒場1353-13
【営業時間】昼の部 10:00~
 夜の部 19:30~
【定休日】不定休



【Instagram】



【Facebook】



【足工房HP】



爪工房(ネイルサロン)／足工房(靴の修理・インソールコーディネート)の二つの工房名はメニューで分けてプライベートサロンを開いています。

『爪工房』は手足のお手入れ、マニキュア塗りから始まりオープンして20年が過ぎます。

お客様は40代~6、70代以上の方がほとんどの「大人のための完全予約制のプライベートサロン」電動チェアをお好きな角度にしてゆっくりおくつろぎいただけます。

その他には、巻き爪ケア後の再発を防ぐ為フットケアのメニューを強化、足のトリートメント以外にもテーピング、インソールの組み込みを行い外反母趾やタコ、歩き方をサポートするなどのトータルフットケアも行っています。

2020年には、フットケアで「すり減って傾いたままの靴は直さずそのまま履いてはいけません」と知り、靴店から閉店前に習った靴修理を引き継ぎ「足工房」を始めました。

修理靴受付の際に、足のお悩みをお伺いする事が多く、足爪(巻き爪や形)~脚(こりほぐし)~歩行(ウォーキングレッスン・インソール組み込み・テーピング)・靴の修理という足・靴・歩行のお悩みに対して、当サロン一ヶ所で改善へのお手伝いが出来ます。

今年は3月~6月まで六斎市に出店しています。宜しければ覗いて見て下さい。

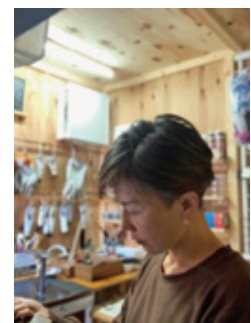

●掲載事業所を募集しています!! 詳細はお問合せください → 担当: 支援課 TEL 65-2154 ●

認定支援機関コーナー 詳しくは支援課 (TEL.65-2154) まで

各種補助金のご紹介

小規模事業者パワーアップ 応援補助金 (岐阜県)

事業転換や事業規模拡大など、売り上げ・利益増加につながる取組を行う県内の規模事業者を支援ための補助金

- 補助率：一般枠＝補助対象経費の2分の1以内
賃上げ枠＝補助対象経費の3分の2以内
- 補助上限額等：補助上限額：2,500千円
補助下限額：500千円

- 募集期間：令和6年5月17日(金)迄
- ※小規模事業者パワーアップ応援補助金の詳細な要綱はこちら



インバウンド安全・安心対策推進事業補助金 (国土交通省) 訪日外国人旅行者の安心・安全な訪日環境を整備するため補助金

詳しくは観光庁ホームページ(要綱)をご覧ください



- 補助対象事業者：(抜粋)
 - ・観光案内所、観光施設等を設置し、若しくは管理する者
 - ・観光における店舗、事業所等を運営する者・地方公共団体等
- 具体的な補助対象事業(抜粋)
 - ・観光施設等の避難所機能強化(トイレの洋式化、非常用電源装置の整備)
 - ・観光施設等の多言語対応機能の強化(例：デジタルサイネージの整備)
- 補助率：補助対象経費の1/2以内(上限あり)
- 応募期間：令和6年9月27日迄

創業・第二創業支援事業(R2～6年度)(中津川市)

概要：中津川市内で新たに事業をしたい方、既に事業をしているが新たな分野へ進出又は転換をしたい方に対し、その経費の一部を支援する補助制度

- 補助対象となる事業
 - ・新規創業・・・事業を営んでいない個人・法人等が新たに事業を開始するもの。
 - ・第二創業・・・既に事業を営んでいる個人・法人等が、日本標準産業分類の小分類以上が異なる事業実態への転換、新事業への進出または新分野進出を行うもの。

- 補助基本額：対象経費1/2以内、限度額50万円。
加算額・・・下記該当の場合、基本補助額に加算補助基本額と加算額
 - ・若年加算：当該年度末において40歳未満の方5万円
 - ・女性加算：助対象事業の代表者が女性5万円
 - ・転入加算：中津川市に転入または事業開始と同時に転入予定の方10万円

その他、詳細要綱があり、中津川市HPでご確認の上ご相談ください。



- その他：着手前に必ず相談してください。事後の申請はお受けできません。

- 受付期間：令和7年3月末日
※支給予定総額が予算額に達した場合受付を終了

空き店舗等の活用支援(中津川市)

中津川市内において、空き店舗を活用して事業を営もうとする個人または法人等が開業のため行う改修等にかかる費用の一部を助成し、商店街や地域のにぎわい創出を支援する制度(補助金)

- 補助金額：改修等費用の1/2以内(上限50万円)
※支給予定総額が予算額に達した場合受付を終了
対象となる物件：市内の空き店舗で店舗に改装できる市内の専用住宅(一戸建てに限る)



その他、詳細要綱があり、中津川市HPでご確認の上お申し込みください。



創業・第二創業支援事業(R2～6年度)補助金・空き店舗等の活用支援(中津川市補助金)共通事項

補助金申請：補助金の申請には、事前に中津川商工会議所又は中津川北商工会の指導を受けて作成した事業計画書の提出を要件としています。補助金の活用を検討されている方は、中津川商工会議所または中津川北商工会に連絡のうえで、ご相談ください。

- 中津川商工会議所 TEL0573-65-2154
- 中津川北商工会(本所) TEL0573-82-2560

マイナンバーカード取得でますます便利に!! 協会けんぽからのお知らせ

●マイナ保険証なら限度額適用認定証が不要

医療機関等の窓口でマイナ保険証(健康保険証利用登録を行ったマイナンバーカード)を提出し、「限度額情報の表示」に同意することで限度額適用認定証が不要になります。
※限度額適用認定証とは：入院等で医療費が高額になる場合、窓口での自己負担額を所得に応じた限度額にするために医療機関に提出する書類。

マイナ保険証利用の申し込み方法など詳しくはこちら



お問い合わせ先：全国健康保険協会(協会けんぽ)岐阜支部
電話：058-255-5155

経営に役立つ無料のWEBセミナー

3月ウェブセミナーランキング

- 【1位】・ビジネスマナーの基礎講座
- 【2位】・必見!人を動かす3つの極意
- 【3位】・ビジネスマナー基礎講座
・これだけは知っておきたいビジネスマナー(3)



- 本サービスは当所ホームページよりご視聴が可能です。パスワード等はお問合せ下さい。



スマホ・タブレットでも視聴できます

～『商工会議所福祉制度キャンペーン』実施のお知らせ～

期間:5月1日(水)～6月28日(金)



当所では会員事業所様の福祉向上にお役立ていただく事を目的に共済・福祉制度を様々な業種の皆様に幅広くご活用いただいております。

この度、より多くの皆様に各種制度のご案内や健康経営の導入等をご提案させていただきたく『商工会議所福祉制度』キャンペーンを実施いたします。期間中、商工会議所職員やアクサ生命保険株式会社の担当社員がお伺いした際には、是非ご協力いただきますようお願い申し上げます。

『商工会議所福祉制度』とは…

経営者・役員の皆様の保障や退職金準備、入院・介護・老後に備えた様々な保障ニーズにお応えする制度のことです

【お問合せ】

- 中津川商工会議所 総務課 TEL:65-2154
- アクサ生命保険(株) 東濃営業所中津川分室 TEL:65-5579

新職員の紹介

福井県の大学を卒業し、4月より入所しました。大学で学んだことを少しでも活かすことができればと思っております。学生から社会人となり、これまでとは異なる環境に不安を感じることもありますが、精一杯頑張ります。よろしくお願ひいたします。



支援課 新谷 祐果

中津商業を卒業し、4月より入所しました。若さと元気を生かして地元中津川のために精一杯力を尽くしていきたいと思ひます。周りの方々のサポートを受けながら様々なスキルを身につけて成長していきたいです。よろしくお願ひいたします。



総務課 森 優貴

リテールマーケティング(販売士)検定のご案内

リテールマーケティング検定試験は、多くのビジネスシーンで必須となる「経営学」や「マーケティング論」がベースとなっており、販売・流通・営業・マーケティングに関わる知識が学べ、様々な業種・職種で役立つ資格です。随時試験実施可能な「ネット試験方式」で自身の学習到達度や進捗度合いに応じた受験が可能となりますので是非ご活用ください。詳細・申込についてはHPをご確認ください。

試験時間	1級 90分 / 2級 70分 / 3級 60分	
申込方法	①インターネット申込 右のQRコードを読み込んで頂きホームページよりお申込みください。 ※初めての方は「マイページアカウントID新規作成」を選んでマイページアカウントを取得後「受験者マイページログイン」画面へお進みください	
	②各会場へ直接申込 右のQRコードを読み込んで頂き試験会場を選択し、各会場へ直接申込ください	
受験料	1級:8,800円(10%消費税込金額) 2級:6,600円(10%消費税込金額) 3級:4,400円(10%消費税込金額) ※事務手数料550円(10%消費税込)が別途発生します。	

●商工会議所会費の納入をお願い致します



毎年5月は当所会費前期分の納入月となっております。

4月下旬に納付書を送付致しましたので5月31日(金)までにお近くの金融機関または当所窓口にてお納め頂きますようお願い致します。

また口座振替をご利用の方は5月20日(月)にご指定の預金口座より引き落としさせていただきますのでよろしくお願い致します。

ねこのて 閉店のお知らせ

長らくご愛顧いただきました「ねこのて」は、3月末をもって閉店いたしました。「ねこのて」を支えてくださったお客様や地域の皆様に、心から感謝申し上げます。長い間、誠にありがとうございました。

ねこのての閉店に伴い、株式会社まちなカラボの事務所が移転いたしました。移転先は玉岩商店の裏手の路地をはいった静かな環境になります。まちなかへの出店希望や空き店舗情報等お気軽にご相談ください。

(株)まちなカラボ ☎67-7011



4/7

(日) 開催の六斎市の様子

春のパンまつりを開催し、多くの方に来場いただきました！！

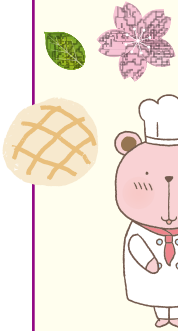

にぎわう会場



中津川歴史探検隊！！



ひと・まちテラス
安藤所長の解説で
本町の歴史を学び
ました☆



出店事業所

キンユー洋品店



婦人服・小物類
(バッグ・スカーフ・帽子等)

普段は店内だけの販売ですが、六斎市には新町でたくさんのお客様と楽しくおしゃべりしながら販売しております。ぜひお立ち寄りください。



(有)大東建設



骨董品販売

骨董を始めて20年、普段は京都北野天満宮、名古屋大須、東京大江戸骨董市などに出品しています。六斎市には2回出品しましたが、お客さんの喜んでもらえる姿がとてもうれしいです。子供のおもちゃも置いていますのでぜひお立ち寄りください。



今後の六斎市の予定

5/5

時間 9:30～15:00
(交通規制 9:00～15:30)

- イベント
- * クラウンがやってくる
 - * 本町商店街まつり
 - * ラリージャパン2024イベント
 - * ひと・まちテラスイベント など



6/2

時間 9:30～14:30
(交通規制 9:00～15:00)

- イベント
- * 中津川観光協会によるまちなかマルシェ
 - * 川上文楽 * 太鼓の演奏

中津川歴史探検隊！！

6月7日に新町～本町の中山道かいわいを歩きながら、楽しく歴史を学ぶ企画を開催します。(要事前予約)

【問い合わせ先】 中山道中津川宿「六斎市」実行委員会 TEL. 65-2154